

Organisée le dimanche 17 juin 2018 de 09h00 à 18h00
par **Lucas Lehnen** et **Perrine Torrent**
sur le rocher du **Falkenstein** (*Dambach-la-Ville*)

Objectifs de la sortie

- Découvrir le milieu naturel et ses particularités
- Grimpe en moulinette sur dalle / Grimpe en tête selon les capacités de chacun
- Participer à la formation de nouveaux moniteurs d'escalade (« cobayes »)

08h45	RDV : Gymnase des Vignes : Récupération du matériel d'escalade
09h00	Départ pour le site naturel d'Escalade du Falkenstein (Dambach-la-Ville) Coordonnées GPS DD : 48.340801° 7.39127° 🚗 Itinéraire commun <i>Prendre N83 à Geispolsheim et quitter Rue des Vignes, Rue Jules Ferry, Route de Lyon et Rue du Pont du Péage Suivre A35 en direction de D62. Prendre la sortie 13 et quitter A35/E25 Continuer sur D62 en direction du parking du Schulwaldplatz (route forestière)</i>
12h00	Repas tiré du sac
17h00	🚗 Départ du site et reprise de l' itinéraire commun
18h00	RDV : Arrivée au Gymnase des Vignes

Planning par étape

Équipement fourni par le club



- L'**équipement d'escalade** (casque, baudrier, cordes, dégaines, longues, assureur)
- **Trousse de secours**

Ressources à emmener

- **Repas sorti du sac** pour le midi
- **Boissons, goûter**
- **Vêtements et chaussures adaptées** aux prévisions météo et à la marche d'approche (ex. : coupe-vent, baskets, vêtements de pluie)

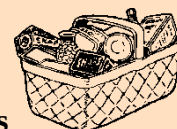

Exigences particulières



- ☺ La sortie est **réservée aux licenciés du club** à jour.
- ☺ Une licence découverte (8,00 €) est à demander à l'avance aux cadres pour les accompagnateurs voulant assurer ou grimper durant la journée.
- ☺ Le **port du casque** est **obligatoire** pour tous en bas du rocher et sur le rocher.
- ☺ La sortie reste exclusivement **non-fumeur**.
- ☺ L'équipe d'encadrement se réserve le droit d'**annuler la sortie en cas de situation défavorable** (conditions climatiques ou autre situation)
- ☺ Tout licencié mineur sans **fiche d'autorisation parentale** sera refusé.

*A rendre **obligatoirement** avant la date de la sortie à un cadre du club.*

Je, soussigné _____, demeurant à _____
NOM, Prénom Ville de résidence

Confirme avoir compris les informations en première page, concernant la sortie organisée le :

Dimanche 17 juin 2018 de 09h00 à 18h00

Site naturel d'escalade du Falkenstein (Dambach-la-Ville)

Autorise à participer :

Mon enfant : _____, né(e) le _____ / _____ / _____
NOM, Prénom Jour Mois Année

N° licence au club : _____
Numéro (se situant sur la carte de licence)

Allergies, traitement médical, médicaments déconseillés :

Numéro d'assurance et de sécurité sociale : _____
Numéro

Autorise par ailleurs :

- Toute **intervention chirurgicale** en cas de nécessité, les cadres s'engageant à m'avertir au plus tôt.
- Mon enfant à être transporté dans le véhicule personnel d'un bénévole ou d'un des parents désignés par l'association pour le déplacement.
- L'encadrement à laisser mon enfant quitter le gymnase seul au retour.

Participerai moi-même à la sortie en tant qu'accompagnateur ou licencié et :

- Pourrai covoiter mon/mes enfants.
- Pourrai covoiter des licenciés supplémentaires¹ jusqu'à _____ place(s).
Nombre
- Souhaite grimper, mon numéro de licencié : _____
Numéro se situant sur la carte de licence
- Souhaite grimper, sait assurer avec un *Reverso*, mais ne suis pas licencié² (joindre chèque de 8€).
- Me rendrai directement sur place (déconseillé en cas de changement de programme).

Personne(s) **disponible(s)** à contacter en cas d'**urgence** ou d'**anomalie** :

NOM, Prénom Numéro de téléphone

NOM, Prénom Numéro de téléphone

Fait à _____, le _____ / _____ / _____
Ville Jour Mois Année

Signature
avec mention « *lu et approuvé* »

1. Dans le cas où vous covoitez des mineurs, vous garantesz être en possession d'un permis de conduire valide et vous engagez à utiliser un véhicule en état avec un contrôle technique valide, à ne pas consommer d'alcool, à garantir une place avec ceinture de sécurité et à respecter les consignes d'itinéraires communiquées par les cadres au moment du départ.

2. Une licence découverte sera enregistrée (limité à 3 licences découverte par saison), payable 2 jours avant la sortie au plus tard.